

Fachada principal - Escala 1:50

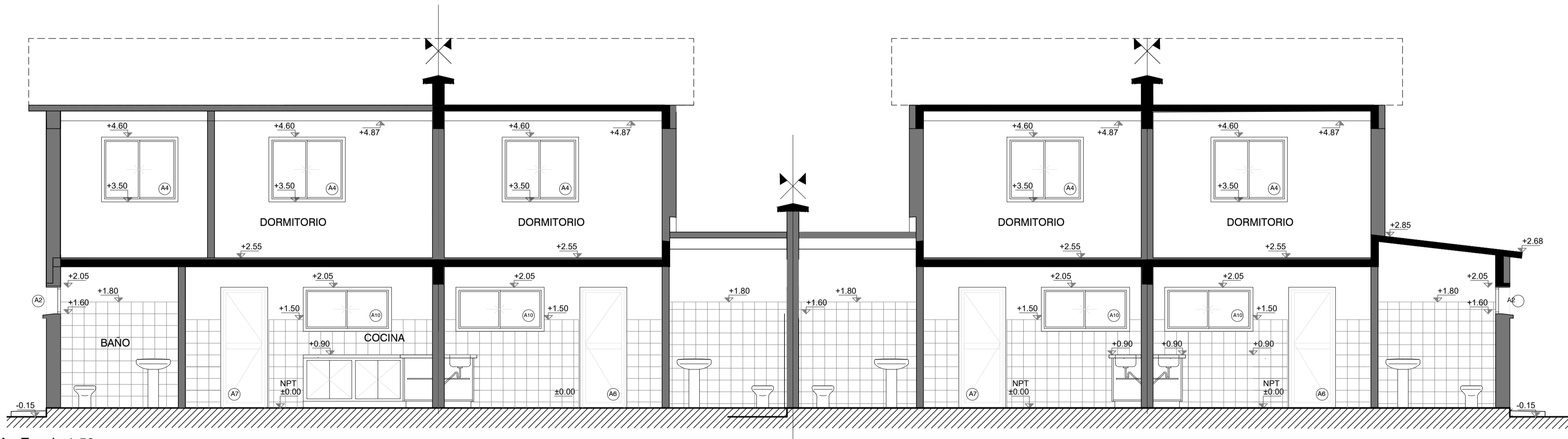

Corte AA - Escala 1:50

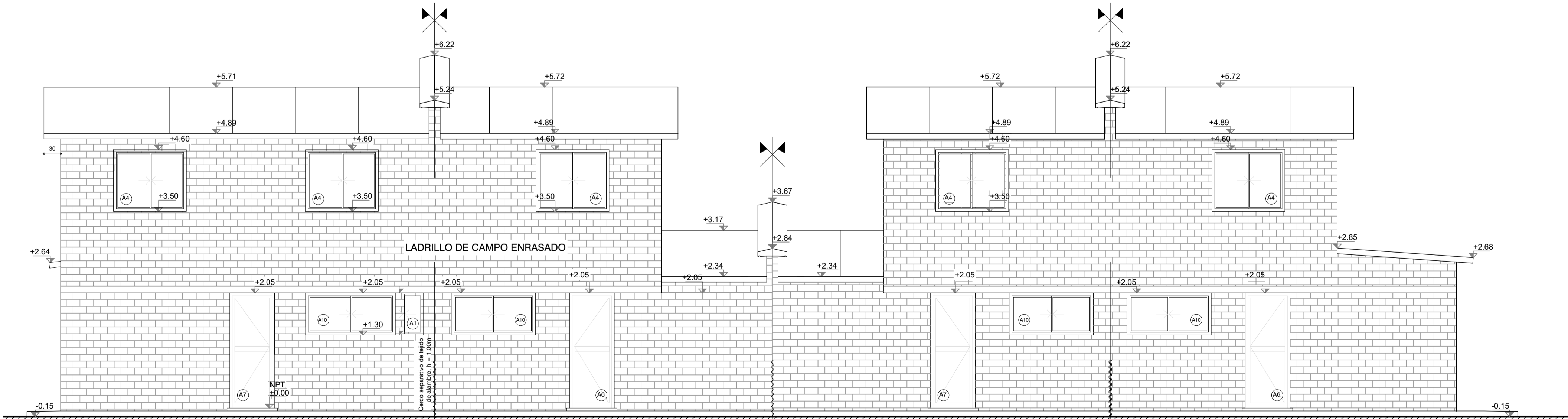

Fachada posterior - Escala 1:50

REFERENCIAS:

TERMINACIONES

DESTINO		
NP	Cieloraso	Pared
	Piso	Zócalo

Las altimetrías específicas de cada vivienda se referenciarán a las cotas de umbral graficadas en el plano de ubicación e implantación.

- 1-Hormigón visto
- 2-Ladrillo enrasado pintado
- 3-Zócalo madera
- 4-Hormigón llanado
- 5-Baldosa cerámica 30x60cm h=1.80mt
- 6-Baldosa cerámica 30 x 30cms
- 7- Azulejo s/mesada y cocina 60cm
- 8- Boral chapa asociada

TIPOS DE MUROS

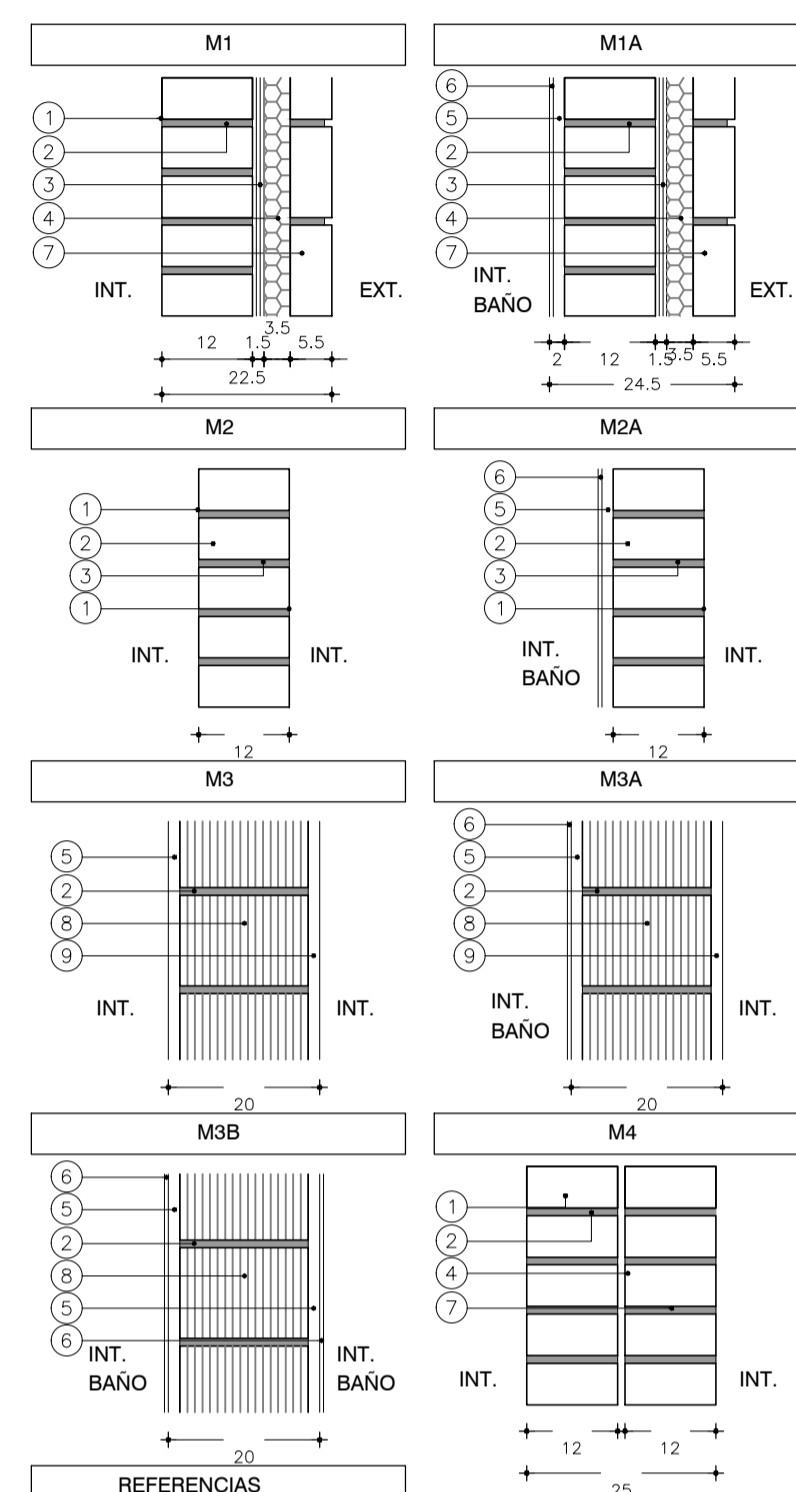

REFERENCIAS

1. LADRILLO DE CAMPO 5cm x 12cm x 25cm ENRASADO
2. MORTERO DE ASIENTO e=1cm
3. ARENA Y PORTLAND C/ HIDROFUGO
4. POLIESTIRENO EXPANDIDO
5. REVOQUE GRUESO s/MCP (EXT: TIPO B, INT: TIPO C)
6. REVESTIMIENTO CERÁMICO 30x60cm s/MCP.
7. LADRILLO DE CAMPO 5cm x 12cm x 25cm ENRASADO
8. TICHOLLO "REJILLÓN" 12cm x 17cm x 25cm
9. REVOQUE TERCIAO (1 PARTE TIPO C + 1 PARTE TIPO D)



Viviendas: 3 x 3D + 1 x 4D